



Encuesta Ritmo Empresarial – Segundo Semestre 2022.

La Cámara de Comercio de Cartago aplicó la Encuesta Ritmo Empresarial en el primer semestre del 2023, con el objetivo de medir la apreciación económica de las empresas afiliadas que pertenecen a la jurisdicción.

ERE SEMESTRE 1 2023			
TOTAL DE AFILIADOS	364		
MUESTRA PARA ENCUESTA	187		
PORCENTAJE DE MUESTRA DE BASE TOTAL	51%		
ENCUESTAS EFECTIVAS REALIZADAS	194		
MODO DE APLICACIÓN DE LA ENCUESTA	*Tele mercadeo		
CATERIZACIÓN DE LA MUESTRA	ESCOLARIDAD	BACHILLER	26%
		PROFESIONAL	49%
		PRIMARIA	3%
		TECNICO Y TECNOLGO	22%
	GENERO	FEMENINO	55%
		MASCULINO	45%

Los resultados evidencian diferentes aspectos en cuanto al comportamiento, percepción empresarial y económica en la región del Norte del Valle, además de temas relacionados con el impacto en precios por los escasos de materia Prima como consecuencia de los diferentes eventos que han sucedido a nivel nacional e internacional.



Inversión



Gráfico 1. Inversión realizada en el II semestre 2022

En materia de inversión se evidencia el impacto en el aspecto económico generado por la escases y alto costo de materias primas e insumos que se ha reflejado a nivel mundial, ya que el 64% de las empresas encuestadas manifestaron no haber realizado ningún tipo de inversión en la organización, tan solo el 36% respondieron haber realizado inversiones en maquinaria, equipos o ampliación de capacidad productiva en el segundo semestre de 2022.

Ventas

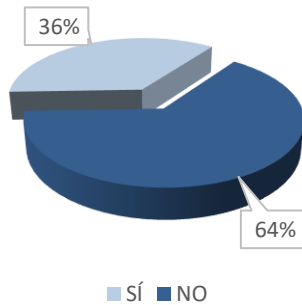

Gráfico 2. Comportamiento de las ventas durante el II semestre de 2022

El comportamiento en las ventas fue positivo para las empresas afiliadas a la Cámara de Comercio de Cartago, el 25% indicó que el valor de las ventas aumentó, un 58% responde a una estabilidad en las ventas y el 17% restantes presentaron una disminución.



Gráfico 3. Porcentaje de incremento en ventas II semestre 2022

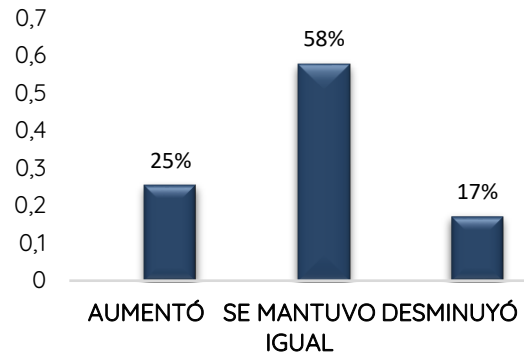

Gráfico 4. Porcentaje de disminución en ventas II semestre 2022.

De las 49 empresas que manifestaron aumento en sus ventas 17 presentaron un aumento entre el 10% al 20%. En el caso de los 33 encuestados que presentaron disminución solo 11 evidenciaron un decrecimiento entre 20% al 30%.

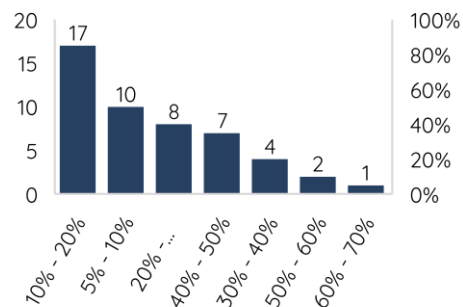
Número de trabajadores

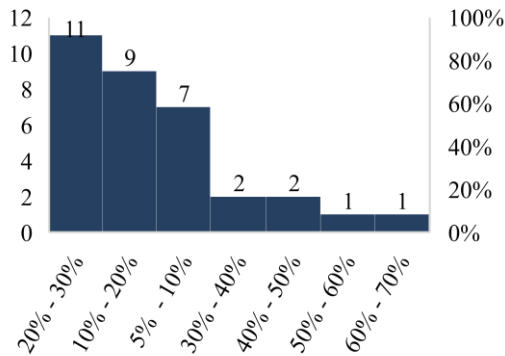

Gráfico 4. Variación de empleados durante el II semestre de 2022

En relación al número de trabajadores vinculados a las empresas la encuesta reflejó un comportamiento estable en este aspecto, donde el 78% de encuestados indicaron mantener su planta laboral, 12% reportaron disminución y solo el 10% restante presentaron aumento en el personal para el segundo semestre 2022.

Ventas fuera del país durante II semestre 2022

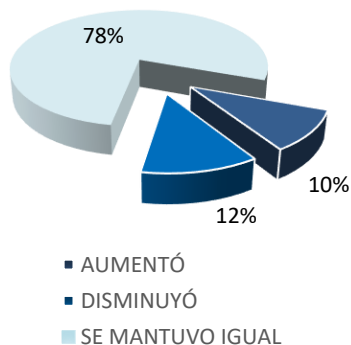

Gráfico 5. Actividad de exportación II semestre 2022

El 98% de empresas encuestadas manifestaron no haber realizado ventas de sus productos o servicios fuera del país, solo el 2% reportó ventas en el extranjero. Durante el segundo semestre de 2022; lo que demuestra un comportamiento idéntico al primer semestre de 2022.

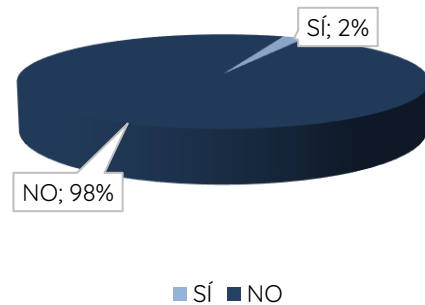

Gráfico 6. Razones por las que no exportaron el II semestre de 2022

Entre las principales razones de por qué las empresas afiliadas a la Cámara de Comercio de Cartago no realizaron exportaciones en el segundo semestre de 2022 se debe en gran medida a que los empresarios consideraron que sus bienes o servicios no son exportables (45%), por su parte otro grupo de empresarios no manifiestan interés en exportar (18%).

Dificultades para el desarrollo de las actividades del segundo semestre 2022

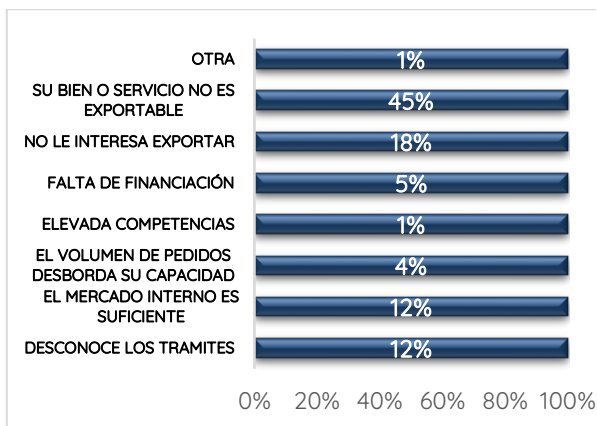
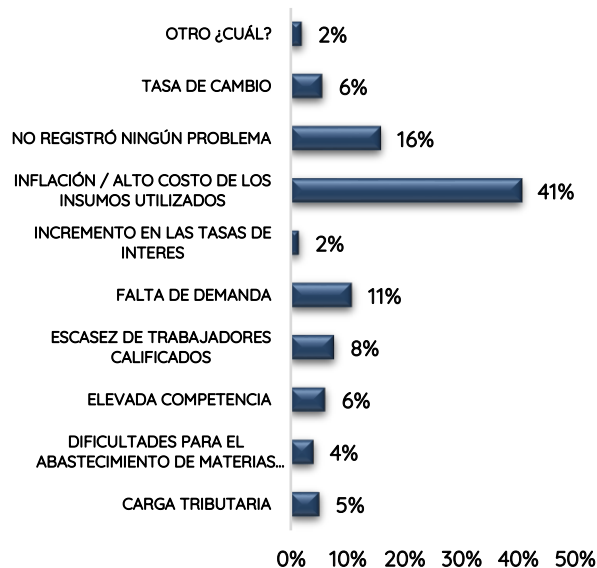

El 41% de los empresarios encuestados manifestaron que la principal dificultad que se presentó para desarrollo normal de las actividades de sus empresas durante el segundo semestre de 2022 fue la inflación, lo que desencadenó alto costo de las mercancías e insumos que son utilizados; entre otras dificultades se detectó falta de demanda y escasez de trabajadores calificados.



PERPECTIVA PARA PRIMER SEMENESTRE 2023

Decisiones respecto al incremento de las tasas de interés

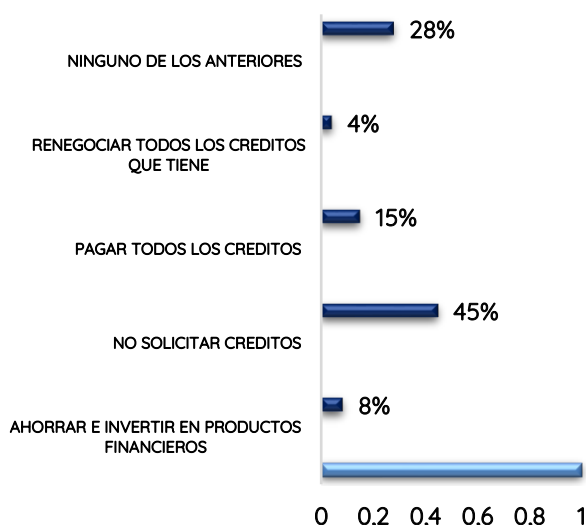

Respecto al incremento que se ha evidenciado en las tasas de intereses el 45% de los empresarios consideran pertinente no solicitar créditos por el momento y el 15 % tratará de pagar los créditos vigentes que tengan con las entidades financieras.

Variación de empleados | semestre 2023

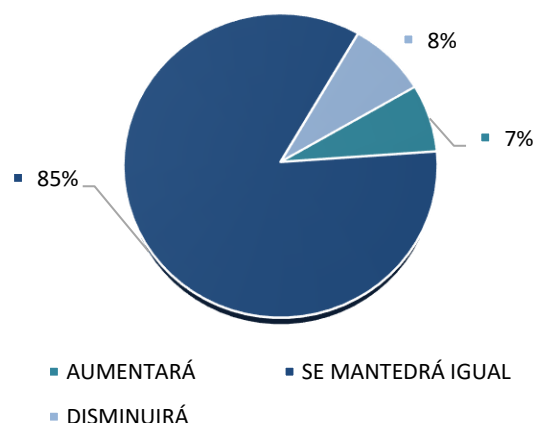

En relación a la generación de empleos se observa un panorama estable, para el 85% de los empresarios el número de trabajadores se mantendrá igual para este primer semestre de 2023 mientras el 7% espera que aumente para cubrir la capacidad de producción y solo el 8% cree que se está comportando el mercado actual el número de empleados tendrá que disminuir.



Variación de ventas I semestre 2023

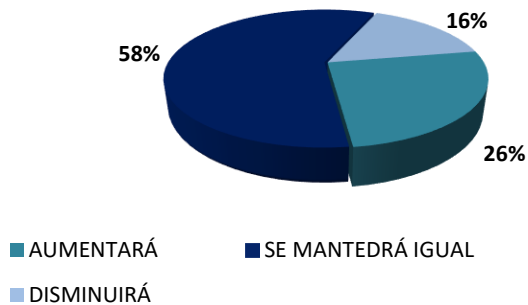

La perspectiva que tienen los empresarios en la encuesta frente a la situación económica del Valle del Cauca en su mayoría no es muy alentadora, el 39% piensa que será peor, mientras el 30% esperan al menos estabilidad económica por estos 6 meses.

El panorama esperado por los empresarios para este primer semestre de 2023 es muy similar como finalizó el semestre II de 2022, el 58 % esperan una estabilidad en sus ventas durante este I semestre 2023, el 26% tiene perspectiva más positiva respecto a un aumento de las ventas durante este semestre.

Situación económica del departamento

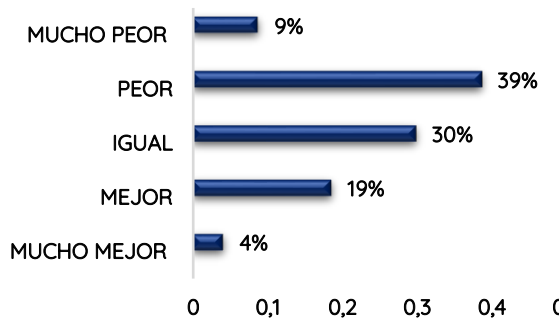



Anexo 1.

Ficha Técnica encuesta Ritmo Empresarial - Cámara de Comercio de Cartago

Grupo objetivo	Directivos y personal a cargo del área administrativa, financiera y / o contable
Técnica	Entrevista telefónica con aplicación de cuestionario estructurado (16 preguntas)
Tipo de muestra	Estratificado por Cámara de Comercio y sector económico con selección aleatoria en marco de lista
Tamaño de la muestra	194 encuestas realizadas a los Afiliados de la Cámara de Comercio de Cartago
Margen de error	Menor a 5% para los afiliados y menor a 10% para los sectores comercio, industria, servicios, construcción y agropecuario y minería
Medición	Febrero 2023
Frecuencia	Semestral
Cobertura	Alcalá, Ansermanuevo, Argelia, Cartago, El Águila, El Cairo, El Dovio, La Unión, La Victoria, Obando, Roldanillo, Toro, Ulloa, Versalles

